



PRESENTACIÓN CORPORATIVA 2024

MB INGENIERIA LIMITADA

SERVICIOS INDUSTRIALES MINEROS

*CRECIENDO CON SEGURIDAD, CALIDAD,
INNOVACIÓN Y EXCELENCIA*



Loa Nº 5025 – Antofagasta | Oficina Corporativa: 055-2-417241

www.mbingeneria.cl



QUIENES SOMOS



MILLAO BERNAL SPA, es una empresa privada de la segunda región, con un merecido prestigio adquirido a través del desarrollo exitosos servicios industriales y proyectos mineros que inicia sus operaciones en **1998**.

Nuestro alto nivel técnico, experiencia y capacidad empresarial se reflejan en el desarrollo de múltiples servicios tales como: Mantenimiento integral de plantas mineras, Ejecución de proyectos, traslado de correas modalidad Shifting horizontal y vertical, movimiento de tierra, mantenimiento de maquinarias, arriendo de equipos y maquinarias.

Razón Social	Millao Bernal y Cía SPA	Representante legal	Víctor Millao B. Raúl Bernal M.
Nombre Comercial	MB ingeniería	Inscripción SICEP	Categoría A.
Rut	77.367.540-5	INSCRIPCIÓN REGIC	TIER 1

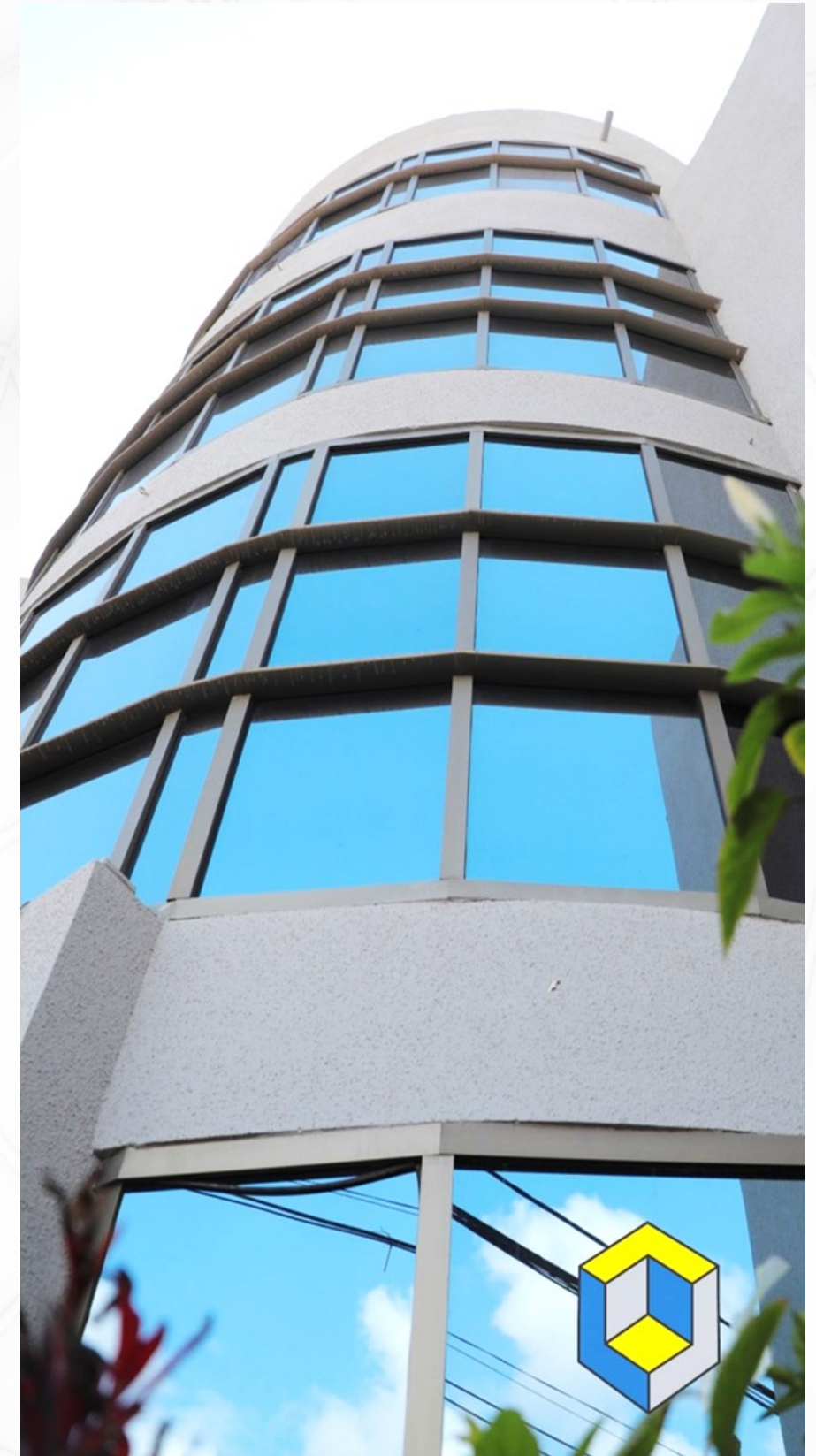

ORGANIGRAMA EJECUTIVO

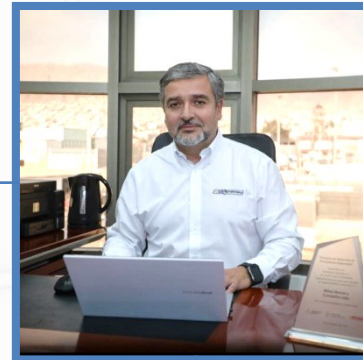

JOEL SOTO
Gerente General
+569 33956037
joel.soto@mbingenieria.cl

JFES DE ÁREA



VICTOR MILLAO
Gerente Finanzas
vmillao@mbingenieria.cl



MANUEL ANRÍQUEZ
Gerente Proyectos
Manuel.anriquez@mbingenieria.cl



LUIS MARTÍNEZ
Gerente Operaciones AMSA
luis.martinez@mbingenieria.cl



PATRICIO TORRES
Gerente Operaciones BHP
Patricio.torres@mbingenieria.cl



TOMÁS ÁVALOS
Gerente Seguridad y Salud
tavalos@mbingenieria.cl



PAULINA TOLEDO
Jefa RRHH
ptoledo@mbingenieria.cl

OSVALDO BOLADOS
Jefe Abastecimiento
obolados@mbingenieria.cl



MARJORIE TERÁN
Jefa Finanzas y Contabilidad
@mbingenieria.cl

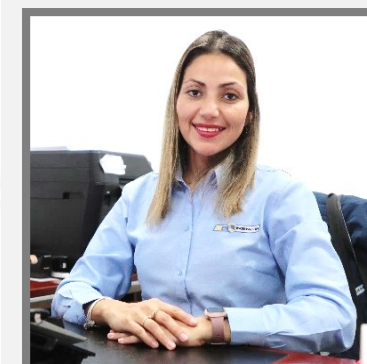

CAROLINA LOBOS
Jefa de RRLL y SIG
carolina.lobos@mbingenieria.cl

LUIS ECHEGARAY
Jefe Servicios
luis.echegaray@mbingenieria.cl



NUESTRAS INSTALACIONES

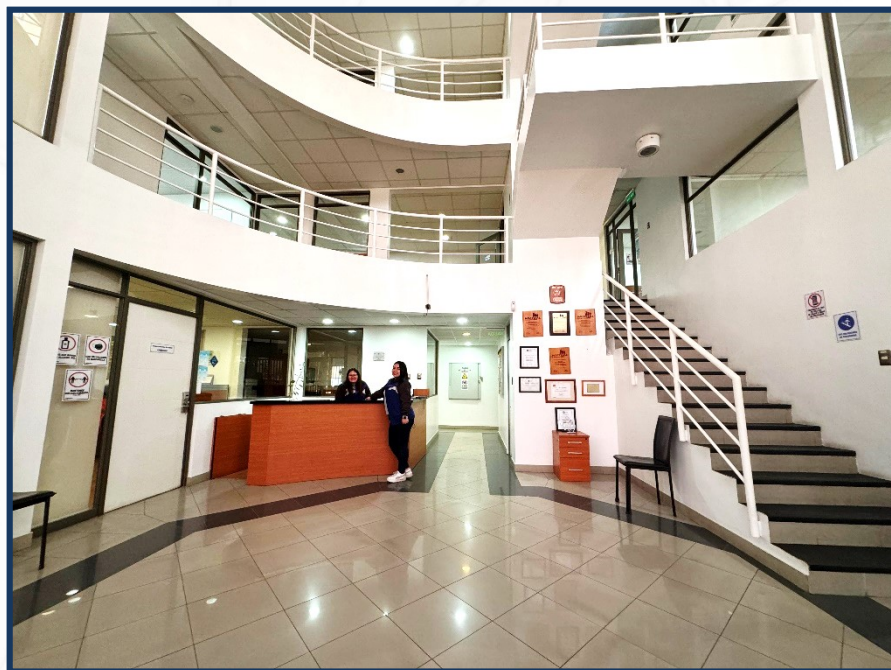

Nuestro Hall de acceso

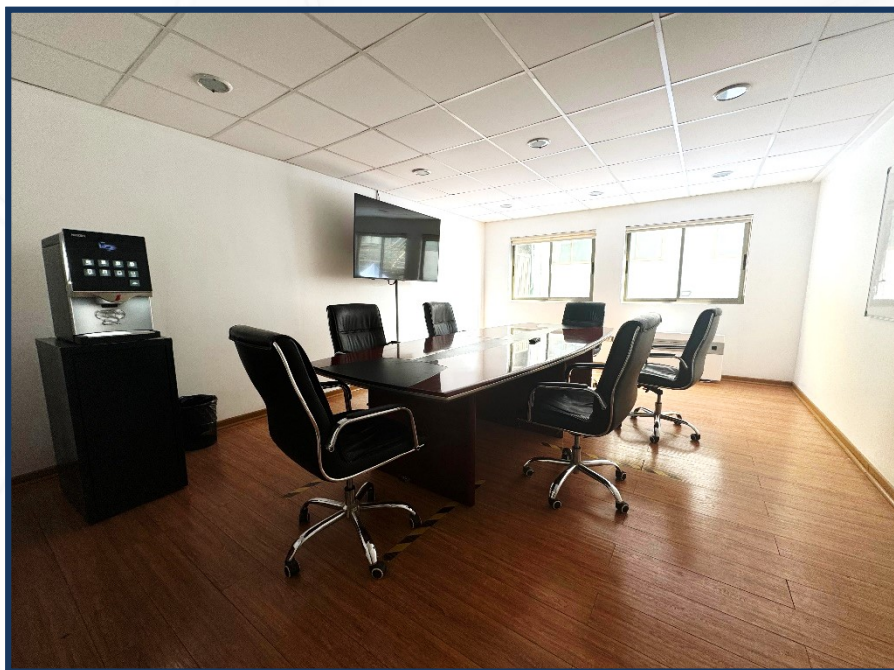

Amplias salas de reuniones



Casa Matriz: Loa Nº 5025, Antofagasta



Cómodas salas de capacitación



SEGURIDAD

Folio: 0003954073

Certificado de Tasas



Certificamos que la empresa MILLAO BERNAL COMPAÑIA LIMITADA, N° de asociada 2000767178, RUT:77376540-5 está adherida a esta institución y registra la siguiente información estadística:

Estadística de la empresa MILLAO BERNAL COMPAÑIA	Periodo 01/04/2021 31/03/2022	Periodo 01/04/2022 31/03/2023	Periodo 01/04/2023 31/03/2024
N° de Accidentes	0	0	0
Días perdidos por accidentes de trabajo	0	0	0
N° Enfermedades Profesionales	0	0	0
Días perdidos por enfermedad profesional	0	0	0
Total de días perdidos por incapacidades temporales	0	0	0
Total de días perdidos cargo por casos fatales	0	0	0
Total de días perdidos	0	0	0
Número de trabajadores promedio	437	537	454
Tasa de frecuencia	0,00	0,00	0,00
Tasa de gravedad	0,00	0,00	0,00
Tasa de siniestralidad por incapacidades temporales	0,00	0,00	0,00
Tasa de siniestralidad por invalideces y muertes	0	0	0
Tasa de siniestralidad total	0	0	0
Tasa de accidentabilidad (%)	0,00	0,00	0,00
N° de pensionados por accidentes y enfermedades	0	0	0
N° de indemnizados por accidentes y enfermedades	0	0	0
N° de accidentes fatales	0	0	0
Horas Hombre (**)	997290	1359960	1261470

(**) Las horas hombre han sido proporcionadas por el interesado (a)
Cotización Total de la Empresa MILLAO BERNAL COMPAÑIA LIMITADA:
Cotización Básica: 0,93%
Cotización Adicional: 0,00 %
Cotización Total: 0,93%
Cotización Genérica del Rubro (Cotización Adicional Diferenciada DS*110): 0,00%

Actualmente, esta estadística no considera casos Covid-19.
Se extiende el presente certificado para los fines que estime conveniente.

Firma de la persona que presenta este certificado	
Nombre:	
RUT:	
Santiago, 01 de Abril del 2024 Cod.Verificación: 20240401-110839	

Válido por 90 días desde la fecha de emisión

Folio:0001509100

CERTIFICADO DE AFILIACION



La Asociación Chilena de Seguridad certifica que :

Razón Social : MILLAO BERNAL COMPAÑIA LIMITADA
RUT : 77376540-5
Clasificación : 2000767178

Se encuentra adherida a esta mutualidad a contar del 01.04.2019, para todos los efectos de la Ley N° 16.744 del Seguro Social Obligatorio contra Riesgos de Accidentes del Trabajo y Enfermedades Profesionales.

Tasa de Cotización Básica: 0,93 %
Tasa de Cotización Adicional: 0,00 %
Tasa de Cotización Total: 0,93 %

Tasa Genérica del Rubro (Cotización Adicional Diferenciada DS*110):
0,00 %



Válido por 90 días desde la fecha de emisión

Firma de la persona que presenta este certificado	
Nombre:	
RUT:	
Santiago, 04 de Noviembre del 2019 Cod.Verificación: 20191104-130248	

IMPORTANTE:

- ✓ 52 meses sin accidentes
- ✓ Mas de 4 millones de HH de trabajos realizados.
- ✓ Gestión reconocida en las operaciones propias y de compañías mineras.
- ✓ Alto compromiso de la organización en temas de seguridad.
- ✓ Gestión basada en Las personas.



CLIENTES Y SERVICIOS ACTUALES



En el desarrollo de nuestros servicios, hemos llevado nuestras operaciones a distintas faenas mineras, entre las cuales se destacan:

Servicio mantenimiento mecánico Área Seca
(Mayo 2019)

144 trabajadores



Servicio Obras Misceláneas
(Junio 2023)

17 trabajadores



BHP
Spence

Servicio base de mantenimiento mecánico y eléctrico para cátodos y torre de muestreo spence
(Marzo 2018)

74 trabajadores

Servicio de Mantenimiento Equipos Auxiliares y de apoyo a la operación
(Agosto 2019)

45 trabajadores

ESCONDIDA | BHP

Servicios Misceláneos & Emergencias Ingeniería
(Febrero 2024)

12 trabajadores

Servicio Overhaul Ducteria, Bombas y estructuras Proyecto 13 K Planta Filtros Coloso
(Junio 2024)

54 trabajadores



Servicio Shifting correas apilamiento
(Enero 2024)

165 trabajadores

PRINCIPALES ACTIVIDADES



ESPECIALIDAD SHIFTING

- Ejecución de Shifting en Correas transportadoras.
- Desplazamiento de pontones de cola.
- Desplazamiento de cabezales de Correa.
- Traslado y posicionamiento de sala eléctrica.
- Mantención Mecánica y estructural de mesas



MANTENIMIENTO MECÁNICO/ELÉCTRICO

- Mantención área seca y ripios
- Chancador Primario, Picarroca.
- Chancador MP1000.
- Harneros secundarios y terciarios.
- Mantención de conveyors.
- Mantenimiento a Tambores aglomeradores.
- Reparación de Tolvas de Alimentación.
- Puentes de Reclamo y Carros de traspasos.
- Roto pala y Esparcidor Radial.
- Cambio de elementos de desgaste
- Torres de Muestreo
- Mantención Torres de Muestreo



MANTENIMIENTO EQUIPOS APOYO

- Generadores
- Luminarias Solares
- Grúas Horquillas
- Compresores
- Apilador Eléctrico
- Manlift
- Minicargador
- Hidrolavadoras
- Soldadoras autónomas

PRINCIPALES ACTIVIDADES



PROYECTOS

- Construcción de losas
- Suministro y Montaje de estructuras
- Suministro y Montaje de Piping acero carbono y HDP.
- Suministro reparación y montaje de carpetas y canaletas piscinas HDP
- Reparaciones estructurales y montaje.
- Proyectos llave en mano.
- Repotenciamiento, armado y desarme de correas transportadoras.

ARRIENDO DE EQUIPOS

- Camión pluma
- Bulldozer
- Cargador Frontal
- Excavadoras
- Camionetas
- Buses y Minibuses
- Generadores
- Luminarias Solares
- Grúas Horquillas
- Compresores
- Manlift
- Minicargador

MOVIMIENTO DE TIERRA

- Mejoramiento y consolidación del suelo
- Movimientos de tierra y compactaciones
- Servicios realizados con el apoyo de equipos propios (excavadoras, camiones tolva y aljibe, retroexcavadoras, rodillos, bulldozer)

SOPORTE A LA OPERACIÓN

Pool de Equipos de Apoyo (192 Equipos)



EQUIPOS MOVIMIENTO DE TIERRA



EQUIPOS DE IZAJE Y LEVANTE DE CARGAS



EQUIPOS DE TRANSPORTE Y APOYO





PRESENTACIÓN CORPORATIVA 2024

MB INGENIERIA LIMITADA

SERVICIOS INDUSTRIALES MINEROS

*CRECIENDO CON SEGURIDAD, CALIDAD,
INNOVACIÓN Y EXCELENCIA*



Loa Nº 5025 – Antofagasta | Oficina Corporativa: 055-2-417241

www.mbingeneria.cl

